



ZEICHENERKLÄRUNG

1. Festsetzungen zur Ergänzungssatzung



Umgrenzung von Flächen für Maßnahmen zum Schutz, zur Pflege und zur Entwicklung von Natur und Landschaft (§ 9 (1) 20 BauGB sowie § 9 (1a) BauGB)



Grenze des räumlichen Geltungsbereichs der Ergänzungssatzung

2. Darstellungen ohne Normencharakter

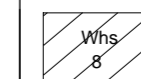

Bestehende Gebäude

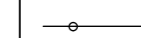

Bestehende Grundstücksgrenze



Bestehende Flurstücksnummer



Geplante Grundstücksgrenze

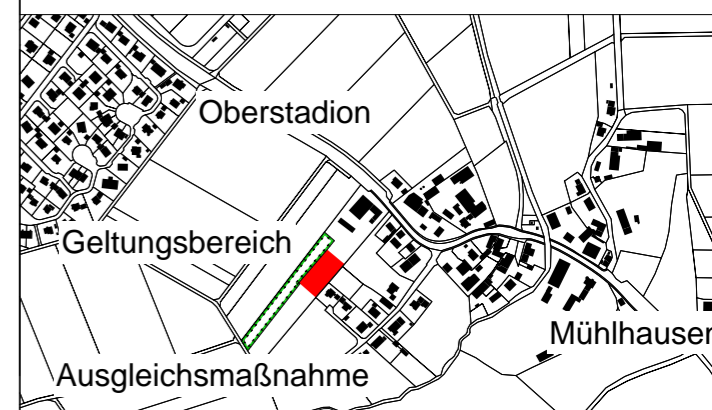

Übersichtsplan 1:10.000

M 1:1.000

Gemeinde Oberstadion,
Gemarkung Mundeldingen, Orsteil Mühlhausen

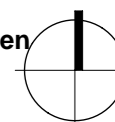

Ergänzungssatzung "Flst. Nr. 1047"

Die Ergänzungssatzung besteht aus der Planzeichnung und dem Satzungstext

Aufstellungs- und Auslegungsbeschluss	14.12.2021
Öffentliche Auslegung des Entwurfs der Ergänzungssatzung mit Begründung gemäß § 3 (2) BauGB	10.01.2022 - 11.02.2022
Satzungsbeschluss des Gemeinderats gemäß § 10 (1) BauGB	
Ausgefertigt:	Oberstadion, den
Der textliche und zeichnerische Inhalt dieser Ergänzungssatzung stimmt mit dem Satzungsbeschluss überein.	Bürgermeister
Das Verfahren wurde ordnungsgemäß durchgeführt.	
Durch ortsübliche Bekanntmachung am:	Oberstadion, den
ist die Ergänzungssatzung in Kraft getreten.	Bürgermeister
KÜN/MH 1454	20.09.2022 3

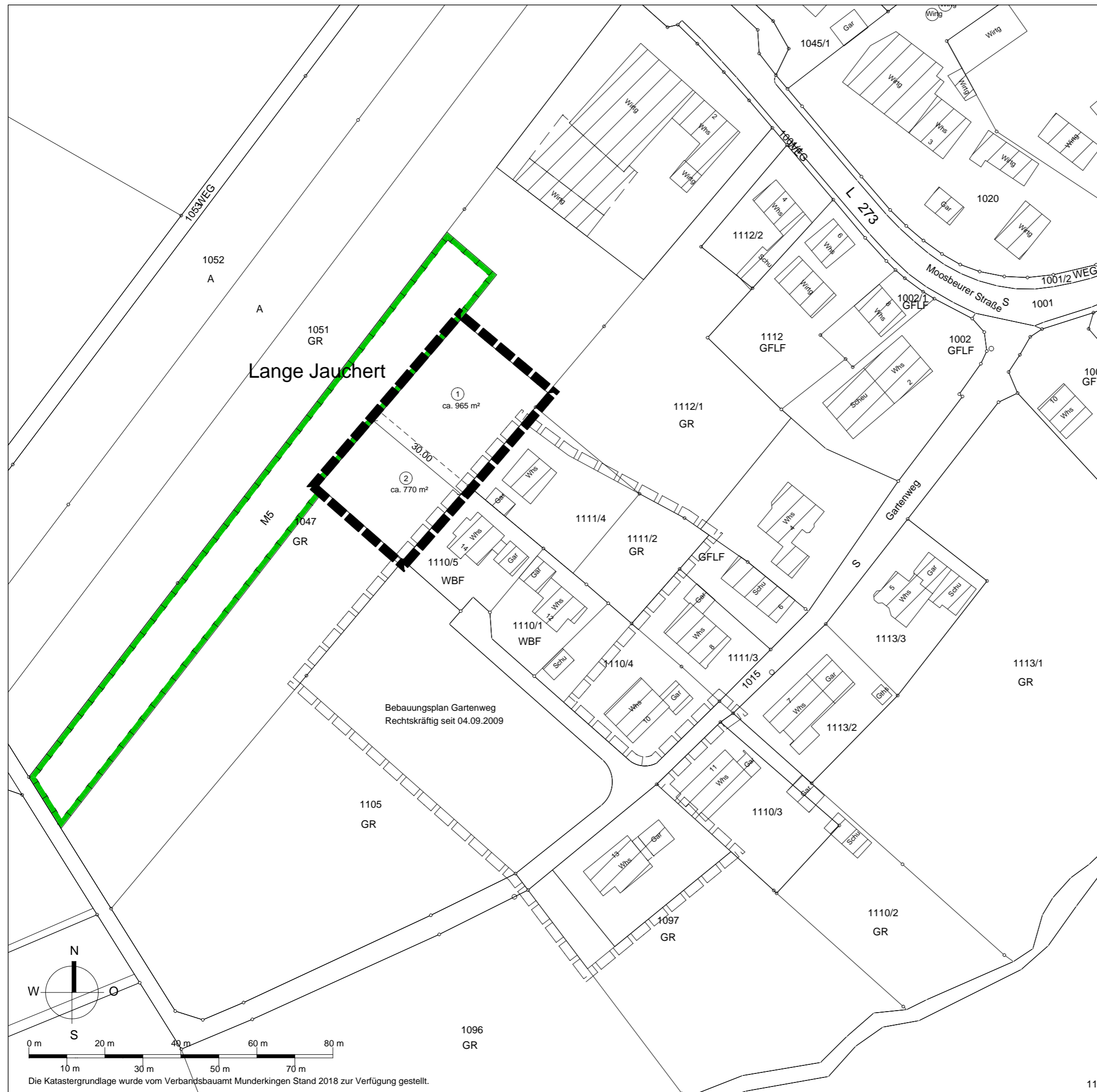

Bebauungsplan Gartenweg
Rechtskräftig seit 04.09.2009

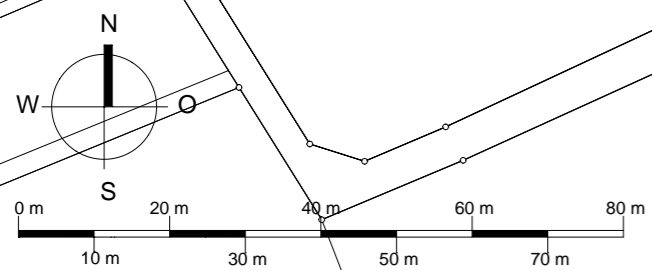

Die Katastergrundlage wurde vom Verbandsbauamt Munderkingen Stand 2018 zur Verfügung gestellt.