





ZEICHENERKLÄRUNG

1. Festsetzungen zur Ergänzungssatzung

 PFB Pflanzbindung (siehe schriftlicher Teil) (§ 9 (1) 25b BauGB)

 Grenze des räumlichen Geltungsbereichs der Ergänzungssatzung

2. Darstellungen ohne Normencharakter

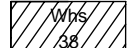
 Bestehende Gebäude

 Geplante Gebäude

 Bestehende Grundstücksgrenze

 Bestehende Flurstücksnummer

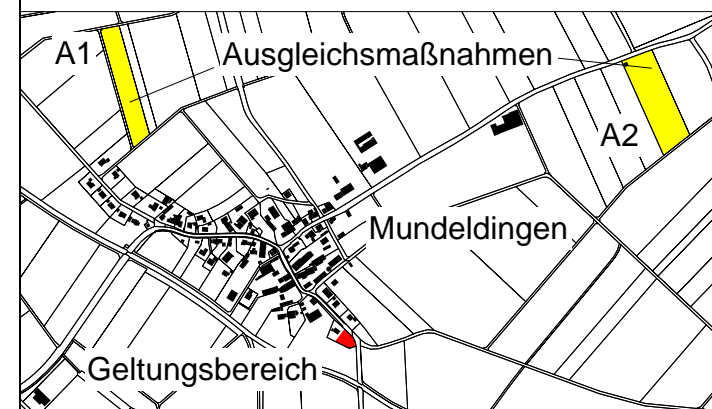

Übersichtsplan 1:15.000

M 1:1.000

**Gemeinde Oberstadion,
Gemarkung Mundeldingen**

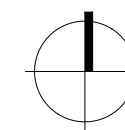

Ergänzungssatzung "Flst. Nr. 26"

Die Ergänzungssatzung besteht aus der Planzeichnung und dem Satzungstext

Aufstellungs- und Auslegungsbeschluss 09.03.2023

Öffentliche Auslegung des Entwurfs der Ergänzungssatzung mit Begründung gemäß § 3 (2) BauGB 27.03.2023 - 28.04.2023

Satzungsbeschluss des Gemeinderats gemäß § 10 (1) BauGB 11.05.2023

Ausgefertigt: Oberstadion, den 12.05.2023

Der textliche und zeichnerische Inhalt dieser Ergänzungssatzung stimmt mit dem Satzungsbeschluss überein. Das Verfahren wurde ordnungsgemäß durchgeführt. Bürgermeister

Durch ortsübliche Bekanntmachung am: 15.05.2023 Oberstadion, den 15.05.2023

Ist die Ergänzungssatzung in Kraft getreten. Bürgermeister

Kün-SH 1611 11.05.2023

2

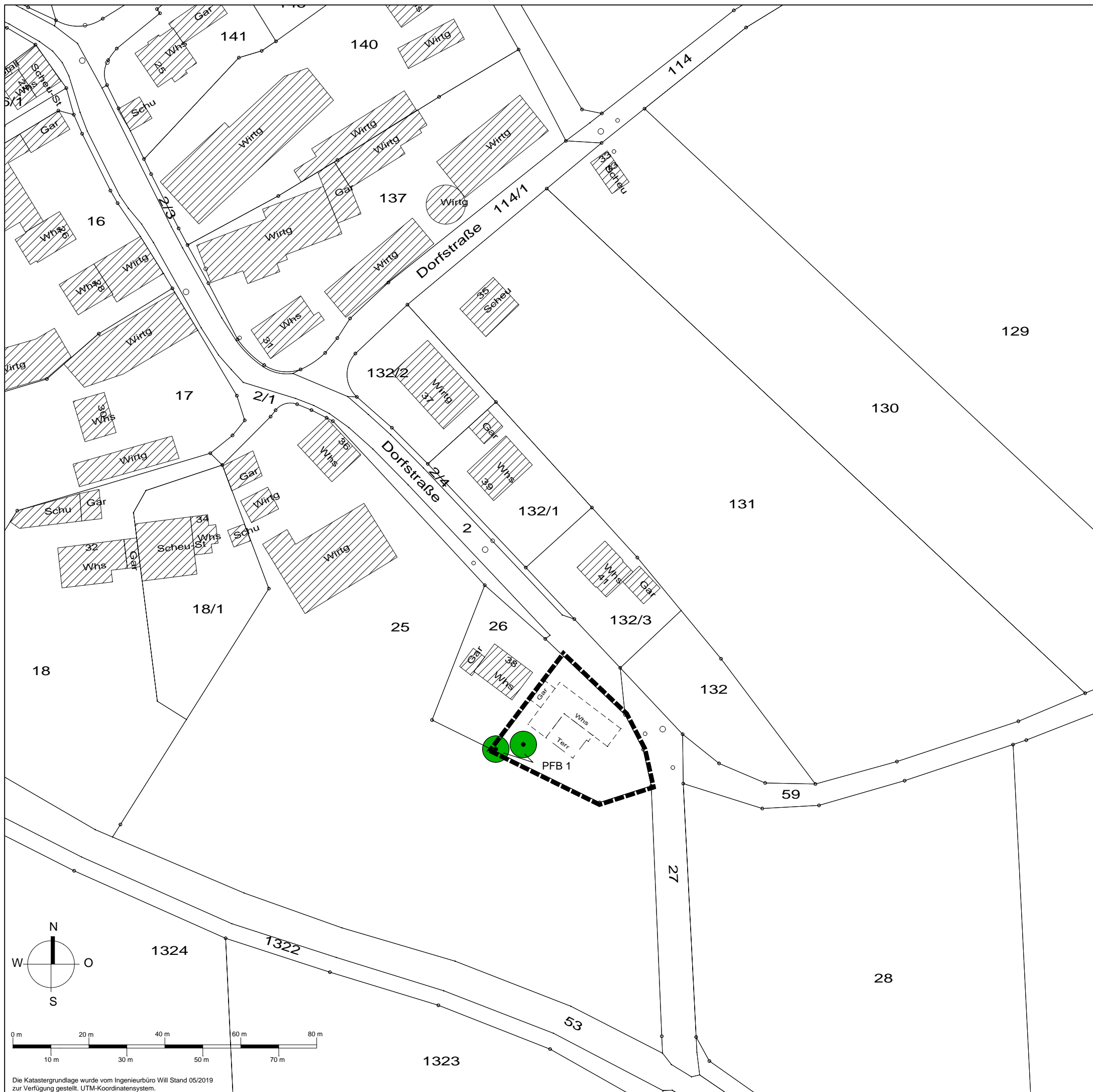

Die Katastergrundlage wurde vom Ingenieurbüro Will Stand 05/2019 zur Verfügung gestellt. UTM-Koordinatensystem.

KÜNSTER	Architektur und Stadtplanung	Dipl.-Ing. Clemens Künster Regierungsbaumeister Freier Architekt und Stadtplaner SRL	Bismarckstraße 25 72764 Reutlingen Tel 07121 9499-50 Fax 07121 9499-530 www.kuenster.de mail@kuenster.de
----------------	------------------------------	--	---