

BEBAUUNGSPLAN HUNDERSINGEN. AN DER STRASSE GRUNDSHEIM-SAUGGART. M. 1:500.

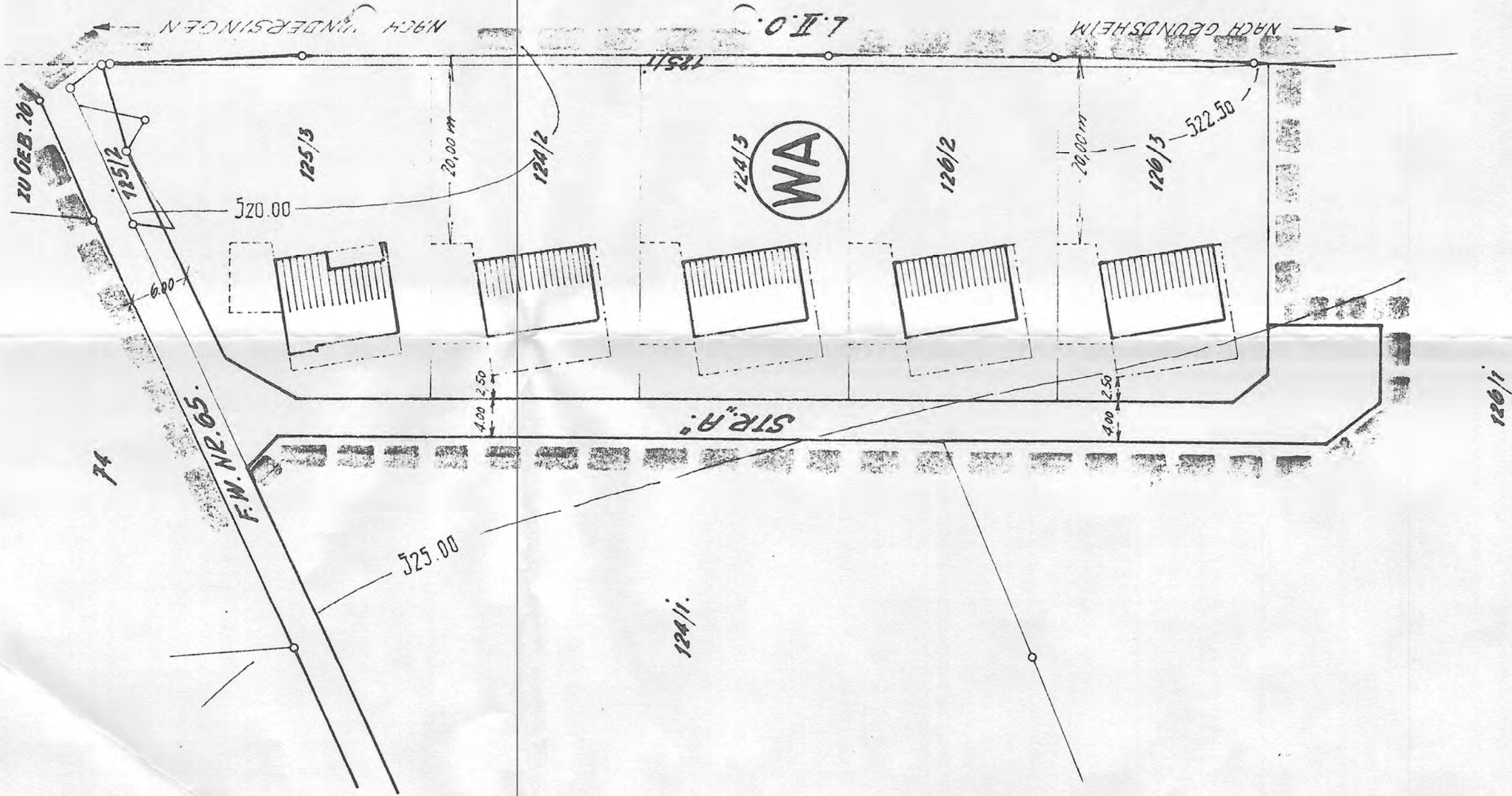
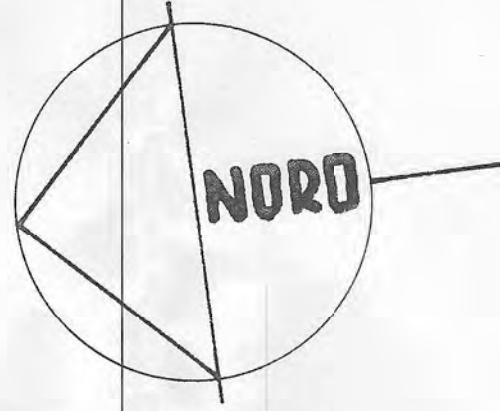

I. ART UND MAB DER BAULICHEN NUTZUNG

- 1.) Allgemeines Wohngebiet: (W.A.) gem. § 4 der Baunutzungs-VO z. BBaug.
- 2.) Anzahl der Vollgeschosse: II gem. § 17 der Baunutzungs-VO z. BBaug.
- 3.) Grundflächenzahl: G R Z 0,25

II. FESTSETZUNGEN ÜBER DIE ÄUßERE GESTALTUNG DER BAULICHEN ANLAGEN

(§ 1 d. Durchführungsverordnung z. BBaug.)

- 1.) Dachneigung der Hauptgebäude: 30 - 35°
- 2.) Höhe der Kniestöcke: max. 0,50 m
- 3.) Dachaufbauten: nicht zulässig
- 4.) Dachdeckung: für die Hauptgebäude engoblierte Ziegel
- 5.) Bei Auffüllungen oder Abhebungen auf dem Baugrundstück darf die Gestalt des natürlichen Geländes nicht beeinträchtigt werden. Auch sind die Verhältnisse auf dem Nachbargrundstück zu berücksichtigen.

III. LEGENDE ZUM BEBAUUNGSPLAN

- Grenze des Plangebiets: [Symbol]
- Baugrenze: [Symbol]
- Flächen für Stellplätze oder Garagen: [Symbol]

GEF. EHINGEN, 9. 4. 1965
KREISBAUWEISTERSTELLE: Lang